

Melhorias Patch 11

Versão 6.0

Atendendo as demandas de número:
13109, 13111, 12752, 12639, 12888, 11718, 12957, 12944, 12697 e 12695

Configuração na agenda

Configure quais abas da tela de agenda serão visíveis ou ocultas.

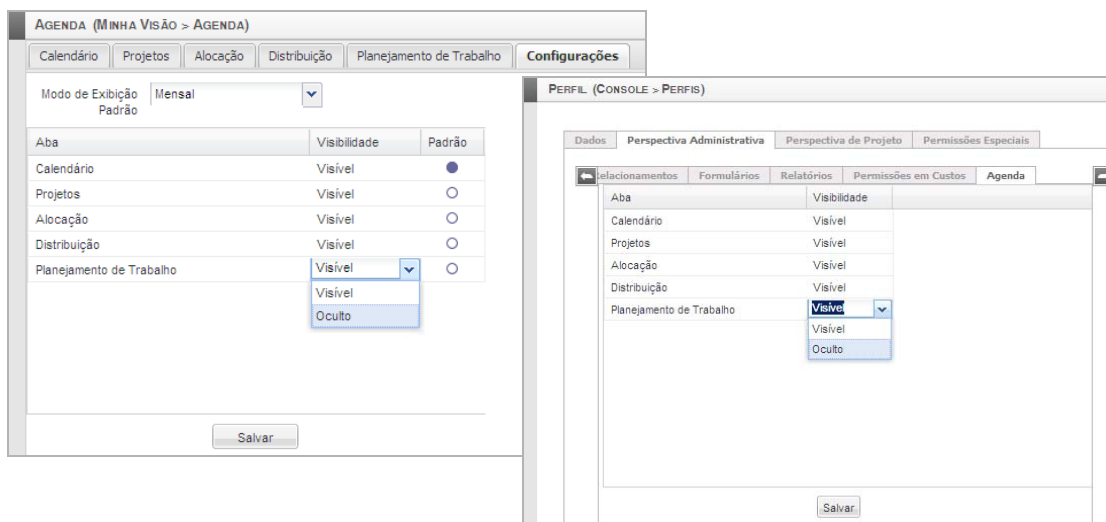

Indique se o usuário poderá realizar o planejamento de trabalho em dias não úteis de seu calendário na aba de "Planejamento de Trabalho"

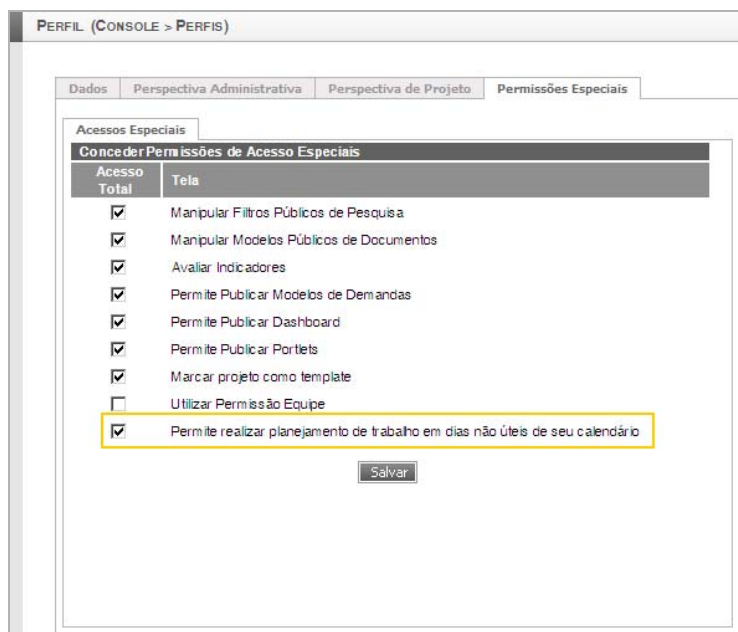

Planejamento Automático

Sugira planejamento linear, tanto pelo calendário do projeto, como do recurso. Disponibilize para as tarefas, que estejam com previsão de andamento nessa semana, planejamento diário com o número de horas previstas na tarefa dividido pelo número de dias úteis conforme a forma de divisão linear escolhida: se projeto (calendário do projeto), se recurso (calendário do usuário para tarefas avulsas; calendário do recurso para tarefas de projeto).

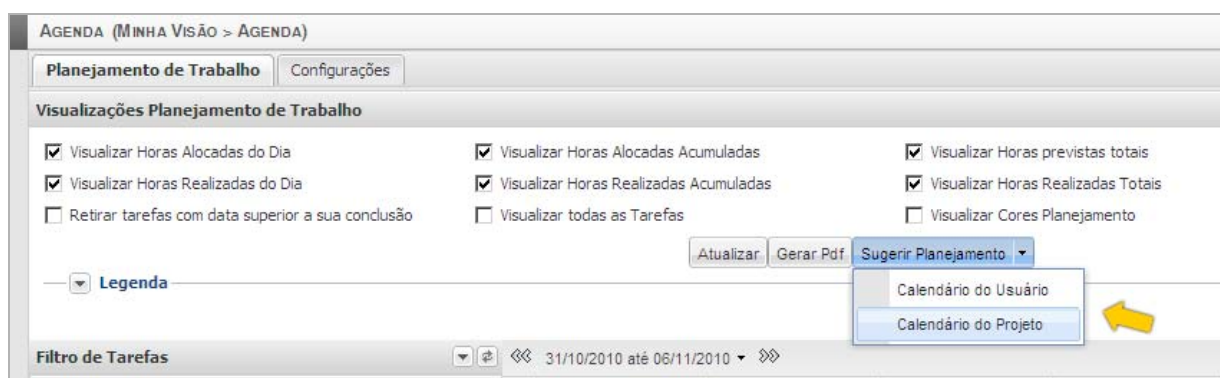

Ajustes no Diagrama de Alocação

Selecione um ou mais "Tipos" de horas para representação: Previsto, Alocado, Planejado ou Realizado.

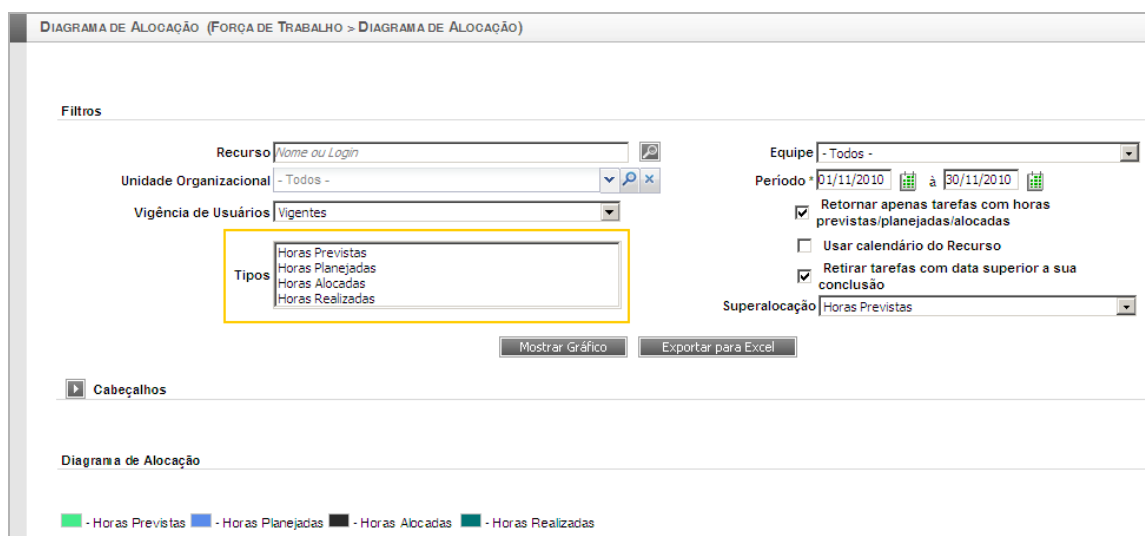

Ajustes nos filtros na Agenda

Agora é possível filtrar Data de Início e Término previsto no período informado, além de filtrar tarefas que tenham seu período previsto interseccionando o período informado.

AGENDA (MINHA VISÃO > AGENDA)

Planejamento de Trabalho Configurações

Visualizações Planejamento de Trabalho

Filtro de Tarefas

Id Classe

Título

Data até

Filtros Avançados

Projeto

Atividade

Situação

Tipo de Tarefa

Início Previsto até

Fim Previsto até

Filtre também por Situação da tarefa:

AGENDA (MINHA VISÃO > AGENDA)

Planejamento de Trabalho Configurações

Visualizações Planejamento de Trabalho

Filtro de Tarefas

Id Classe

Título

Data até

Filtros Avançados

Projeto

Atividade

Situação

Tipo de Tarefa Cancelada

Concluída

Início Previsto Designada

Fim Previsto Designada - Atrasada para Iniciar

Em Andamento

Em Andamento - Atrasada para Concl

Em Planejamento

Tarefas - Todos -

Novo Filtro

Novo filtro Portfólio na tela “Portfólio > Painel de Controle” para visualização no gráfico de bolhas os projetos agrupados por portfólio:

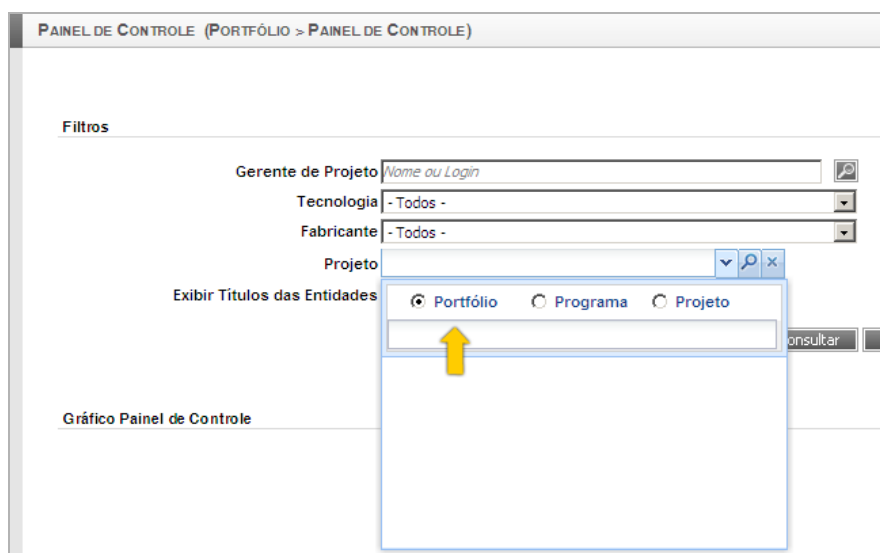

Casa Decimais no Dashboard

Nos gráficos do Dashboard, os valores estão limitados em duas casas decimais.

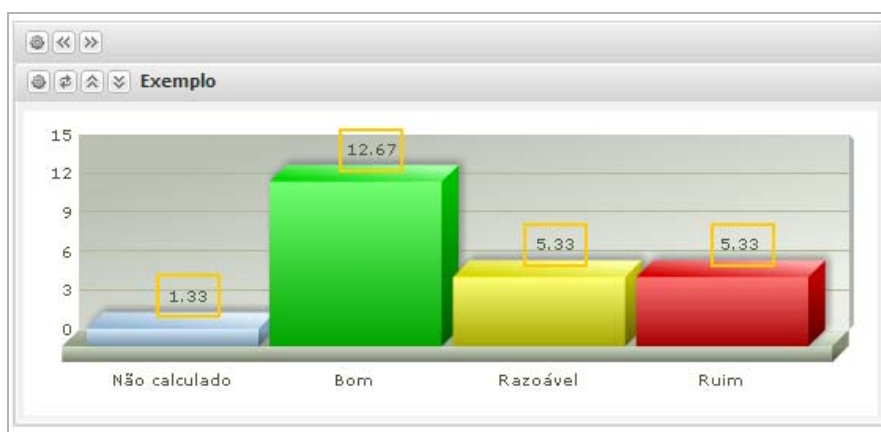

Adicionado campo ao Filtro

O campo “Descrição do Lançamento” foi adicionado ao filtro nos relatórios onde é possível a filtragem por lançamento.

LISTAGEM DE DESPESAS/RECEITAS (PORTFÓLIO > LISTAGEM DE DESPESAS/RECEITAS)

Filtros

Nível de Detalhamento: Despesa / Recebimento Lançamento

Conteúdo: Receitas Despesas

Projeto: - Todos - Tipo de Projeto: - Todos -

Cronograma: - Todos - Tipo de Atividade: - Todos -

Tipo de Despesa: - Todos - Tipo de Tarefa: - Todos -

Forma de Aquisição: - Todos -

Árvore de Custos e Receitas: - Todos -

Centro de Custo: - Todos -

Lançamento: Situação: Ambos Usuário: - Todos -

Deto: Descrição

Consultar Exportar

Vinculação de Equipes a Destinos

Vincule equipes a destinos. Desta forma todos os usuários de uma equipe vinculada a um destino serão responsáveis pelo mesmo.

Novo limite de linhas

DESTINOS (CADASTROS > DESTINOS)

Filtros

Palavra Chave: Responsável: - Todos - Vigente: - Todos - Auditor: - Todos -

Consultar

Incluir Grupo Expandir Todos Contrair Todos Legenda

Título	Vigente	Responsáveis	Equipas	Auditor
ATT (1 Destino)				
ATT				
PMO (4 Destinos)				
PMO				
Stakeholders				
ACC				

Responsável: - Todos -

Incluir Grupo Expandir Todos Contrair Todos Legenda

Título	Vigente	Responsáveis
ATT (1 Destino)		
ATT	Sim	
PMO (4 Destinos)		
		<input checked="" type="checkbox"/> António Almeida
Stakeholders	Sim	António Almeida
ACC	Sim	

Equipas

- Equipe Stakeholders
- Equipe Analise
- Equipe Projeto
- Equipe Um
- Equipe Dois
- Equipe Três
- Equipe Quatro
- Todos -

Fechar

Agora é possível informar até 200 linhas em listagem de projetos na configuração de um novo portlet.

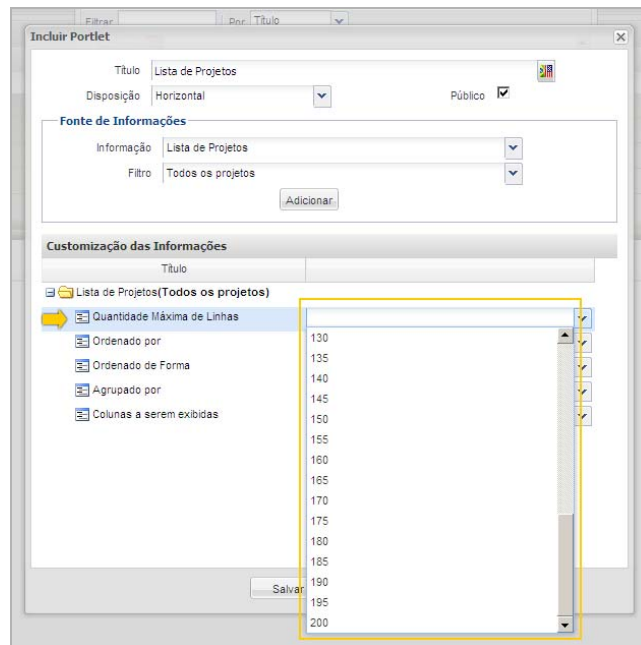

Novo atributo do tipo Matriz

Foi adicionado um novo tipo de atributo, tipo Matriz.

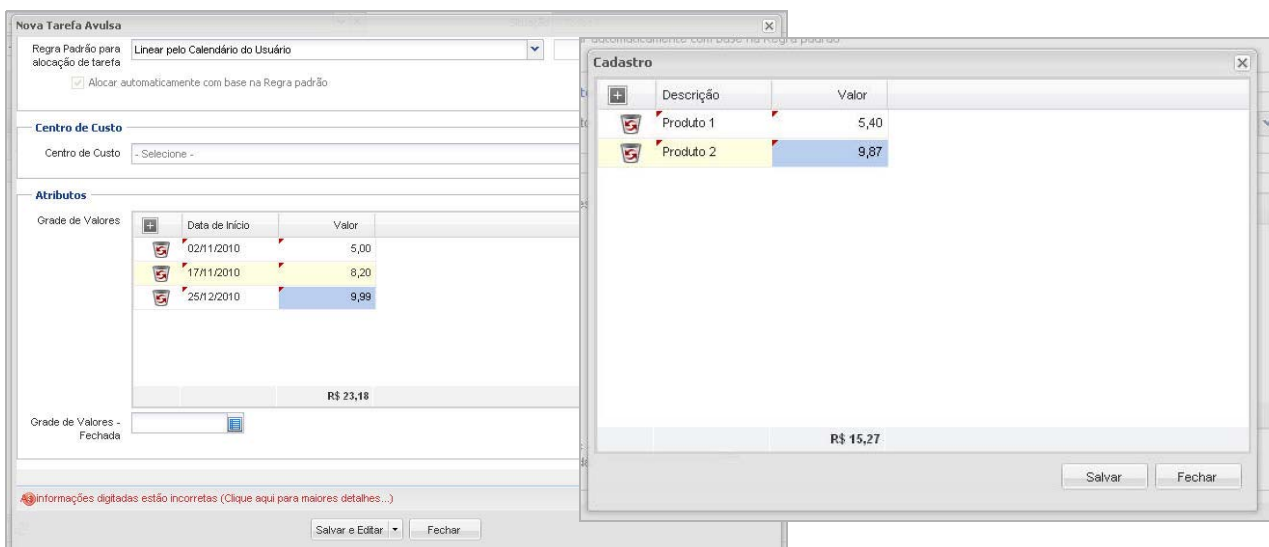

Inclusão de nova opção nas ações de regras de validação

Criado uma combobox para a escolha das regras relevantes (multipla escolha) quando a execução das ações referir-se aos seguintes grupos de ações:

- Se todas as regras obrigatórias forem aprovadas, porém alguma regra informativa não for aprovada;
- Se alguma regra obrigatória não for aprovada;
- Se a transição ocorreu por autorização do usuário sem todas as regras obrigatórias aprovadas;

A lógica de execução somente será executada a ação se as regras relevantes forem aprovadas.

Agendamento da Transição de Estado

Modificação para acrescentar novas alternativas de opção de agendamento da demanda.

CONTATO COMERCIAL

Telefone: (0xx51) **2101.6900**
E-mail: **comercial@tracesistemas.com.br**
Sites:
<http://www.tracesistemas.com.br>
<http://www.tracegp.com.br>

CONTATO TÉCNICO

Telefones: **(0xx51) 2101.6914 / (0xx11) 3020.6914**
E-mail: **suporte@tracegp.com.br**
Site:
<http://www.tracegp.com.br/TraceGP>